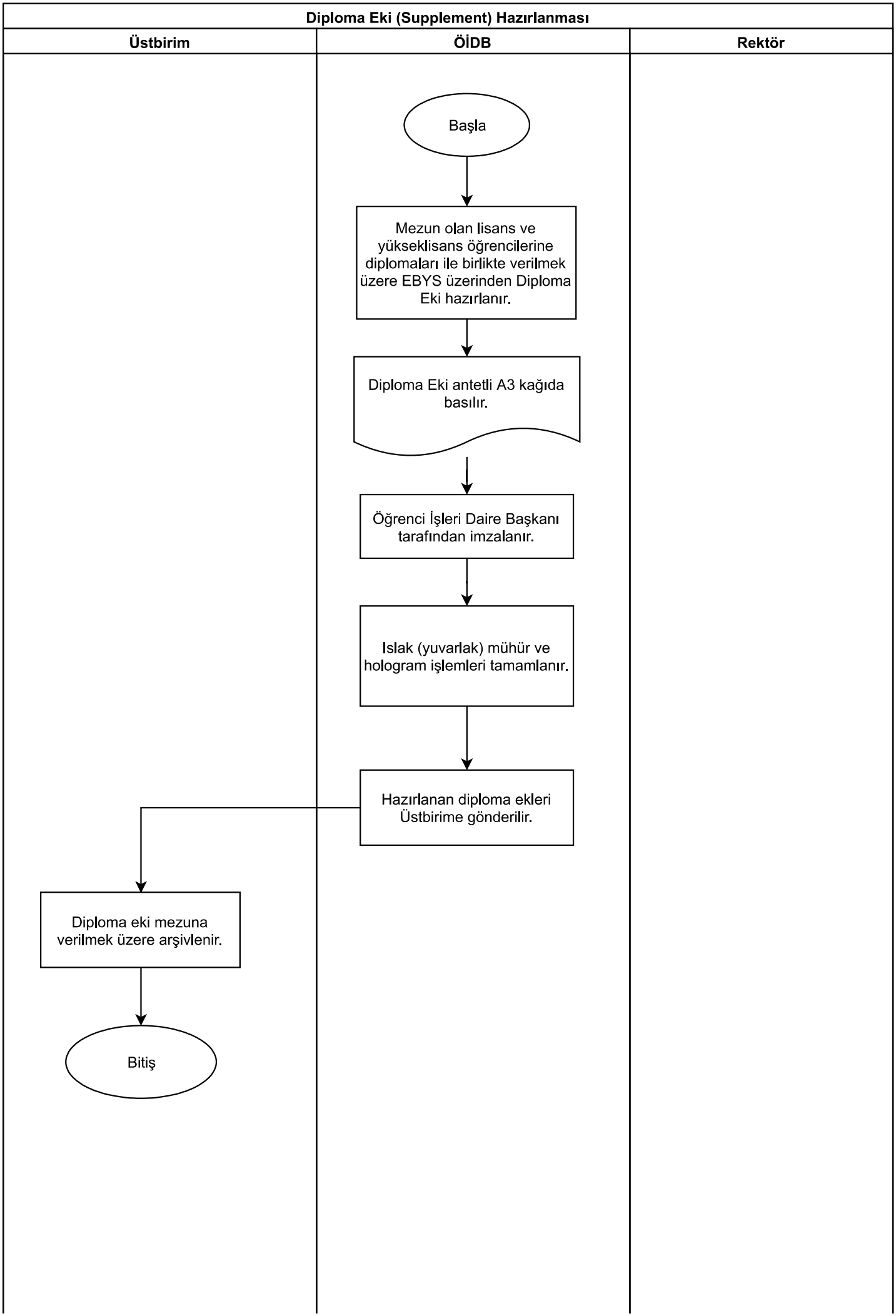
Diploma Eki (Supplement) Hazırlanması
Üstbirim
ÖİDB
Rektör
Başla
Mezun olan lisans ve yükseklisans öğrencilerine diplomaları ile birlikte verilmek üzere EBYS üzerinden Diploma Eki hazırlanır.
Diploma Eki antetli A3 kağıda basılır.
Öğrenci İşleri Daire Başkanı tarafından imzalanır.
Islak (yuvarlak) mühür ve hologram işlemleri tamamlanır.
Hazırlanan diploma ekleri Üstbirime gönderilir.
Diploma eki mezuna verilmek üzere arşivlenir.
Bitiş