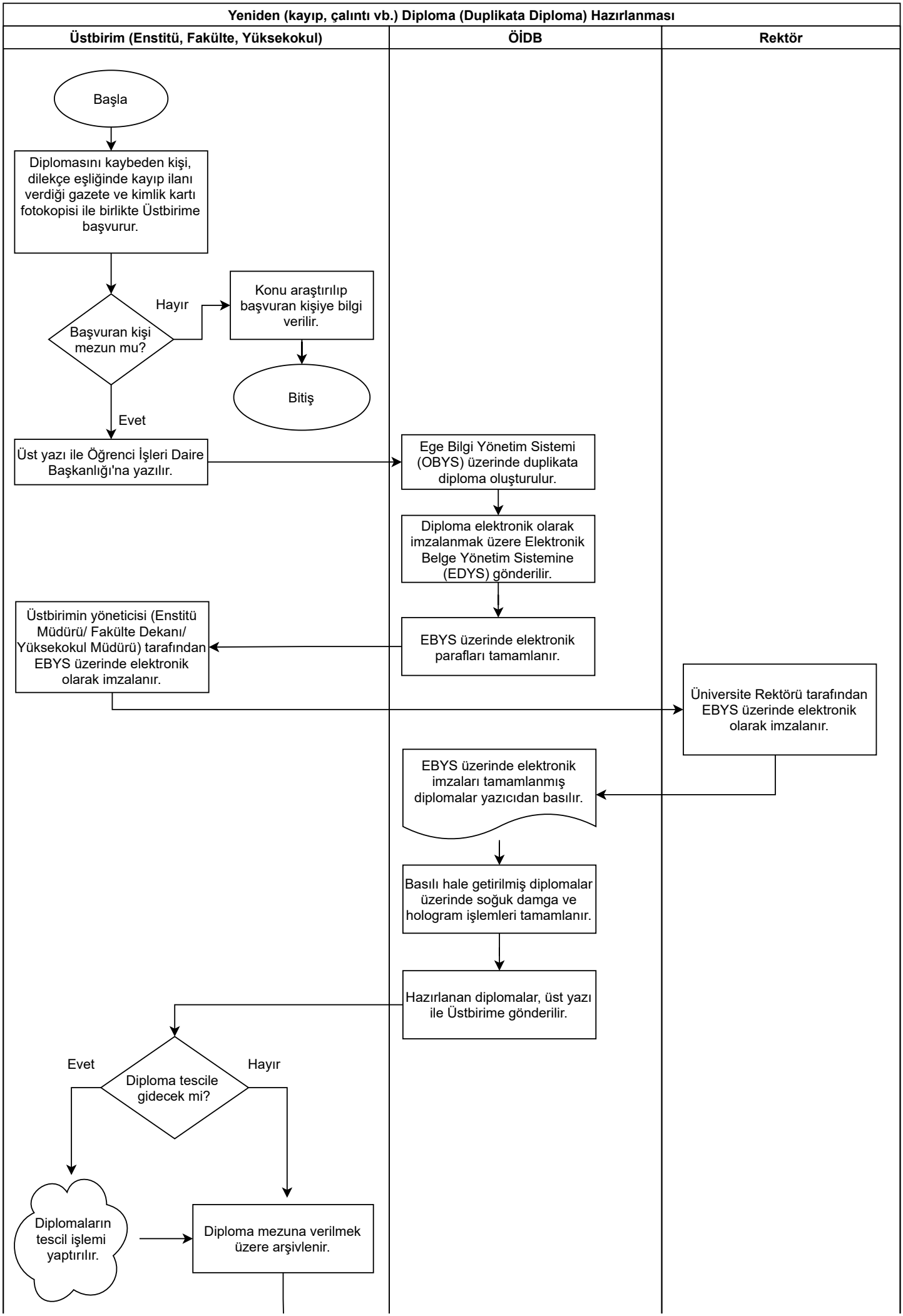
Yeniden (kayıp, çalıntı vb.) Diploma (Duplikata Diploma) Hazırlanması
Üstbirim (Enstitü, Fakülte, Yüksekokul)
ÖİDB
Rektör
Başla
Diplomasını kaybeden kişi, dilekçe eşliğinde kayıp ilanı verdiği gazete ve kimlik kartı fotokopisi ile birlikte Üstbirime başvurur.
Başvuran kişi mezun mu?
Hayır
Konu araştırılıp başvuran kişiye bilgi verilir.
Bitiş
Evet
Üst yazı ile Öğrenci İşleri Daire Başkanlığı'na yazılır.
Ege Bilgi Yönetim Sistemi (OBYS) üzerinde duplikata diploma oluşturulur.
Diploma elektronik olarak imzalanmak üzere Elektronik Belge Yönetim Sistemine (EDYS) gönderilir.
EBYS üzerinde elektronik parafları tamamlanır.
Üstbirimin yöneticisi (Enstitü Müdürü/ Fakülte Dekanı/ Yüksekokul Müdürü) tarafından EBYS üzerinde elektronik olarak imzalanır.
Üniversite Rektörü tarafından EBYS üzerinde elektronik olarak imzalanır.
EBYS üzerinde elektronik imzaları tamamlanmış diplomalar yazıcıdan basılır.
Basılı hale getirilmiş diplomalar üzerinde soğuk damga ve hologram işlemleri tamamlanır.
Hazırlanan diplomalar, üst yazı ile Üstbirime gönderilir.
Diploma tescile gidecek mi?
Evet
Hayır
Diplomaların tescil işlemi yaptırılır.
Diploma mezuna verilmek üzere arşivlenir.

Bitiş