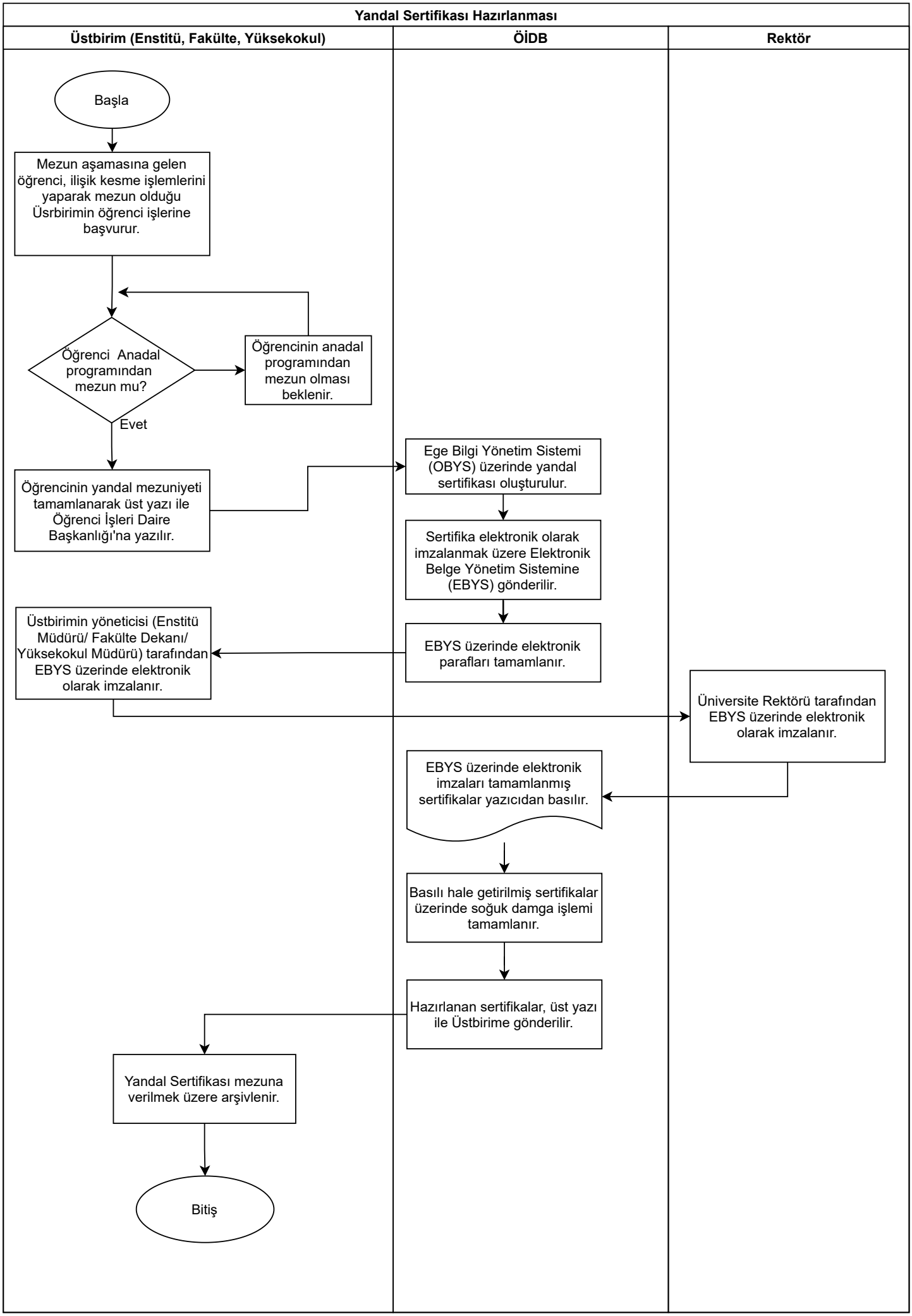
Yandal Sertifikası Hazırlanması
Üstbirim (Enstitü, Fakülte, Yüksekokul)
ÖİDB
Rektör
Başla
Mezun aşamasına gelen öğrenci, ilişik kesme işlemlerini yaparak mezun olduğu Üsrbirimin öğrenci işlerine başvurur.
Öğrenci Anadal programından mezun mu?
Öğrencinin anadal programından mezun olması beklenir.
Evet
Öğrencinin yandal mezuniyeti tamamlanarak üst yazı ile Öğrenci İşleri Daire Başkanlığı'na yazılır.
Ege Bilgi Yönetim Sistemi (OBYS) üzerinde yandal sertifikası oluşturulur.
Sertifika elektronik olarak imzalanmak üzere Elektronik Belge Yönetim Sistemine (EBYS) gönderilir.
EBYS üzerinde elektronik parafları tamamlanır.
Üstbirimin yöneticisi (Enstitü Müdürü/ Fakülte Dekanı/ Yüksekokul Müdürü) tarafından EBYS üzerinde elektronik olarak imzalanır.
Üniversite Rektörü tarafından EBYS üzerinde elektronik olarak imzalanır.
EBYS üzerinde elektronik imzaları tamamlanmış sertifikalar yazıcıdan basılır.
Basılı hale getirilmiş sertifikalar üzerinde soğuk damga işlemi tamamlanır.
Hazırlanan sertifikalar, üst yazı ile Üstbirime gönderilir.
Yandal Sertifikası mezuna verilmek üzere arşivlenir.
Bitiş