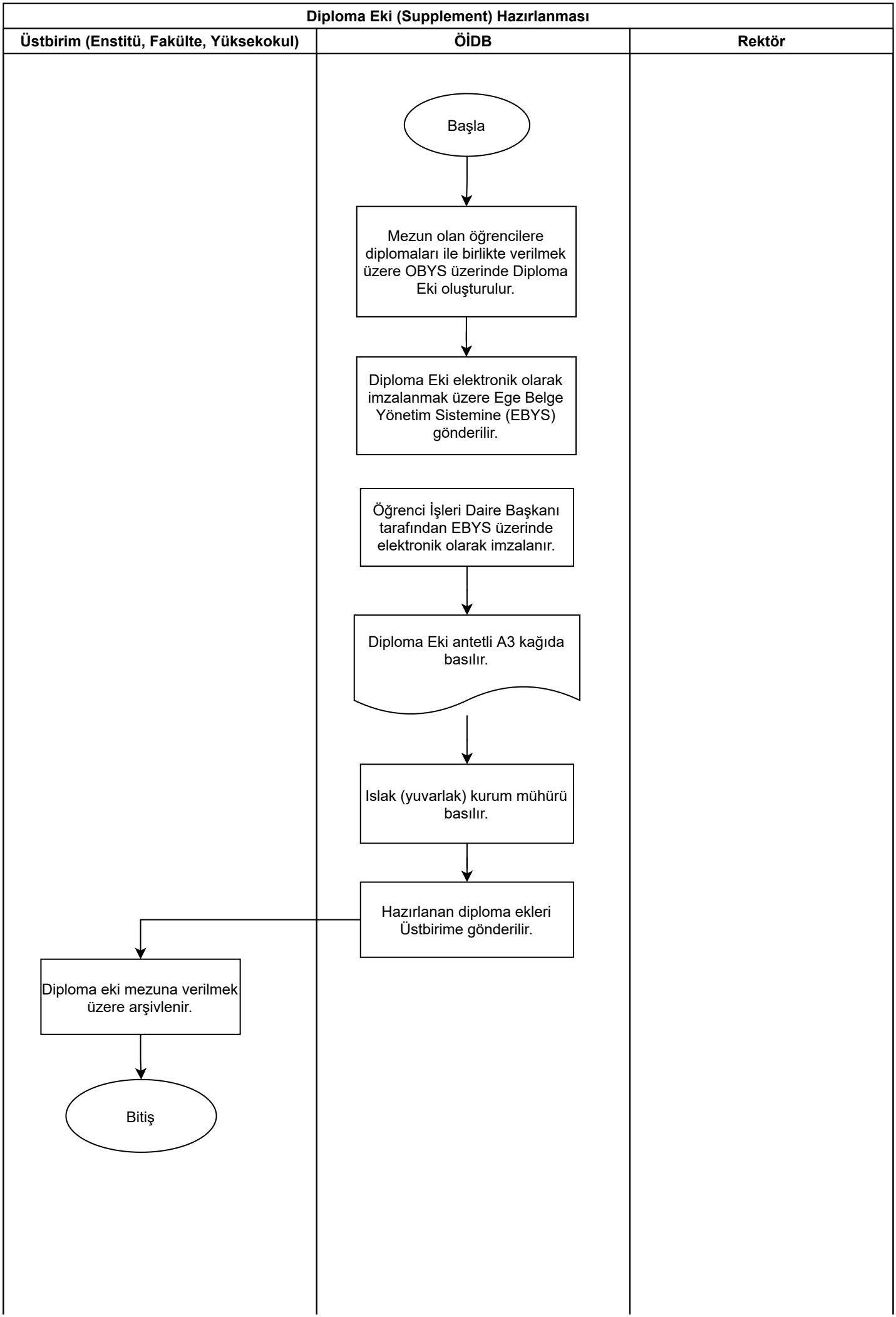
Diploma Eki (Supplement) Hazırlanması
Üstbirim (Enstitü, Fakülte, Yüksekokul)
ÖİDB
Rektör
Başla
Mezun olan öğrencilere diplomaları ile birlikte verilmek üzere OBYS üzerinde Diploma Eki oluşturulur.
Diploma Eki elektronik olarak imzalanmak üzere Ege Belge Yönetim Sistemine (EBYS) gönderilir.
Öğrenci İşleri Daire Başkanı tarafından EBYS üzerinde elektronik olarak imzalanır.
Diploma Eki antetli A3 kağıda basılır.
Islak (yuvarlak) kurum mühürü basılır.
Hazırlanan diploma ekleri Üstbirime gönderilir.
Diploma eki mezuna verilmek üzere arşivlenir.
Bitiş